

telecom • nauticom • datacom • IPcom

handleiding instellen Shipmail emailaccount via outlook express

Stap 1

Start outlook express.
Het scherm zoals hiernaast verschijnt

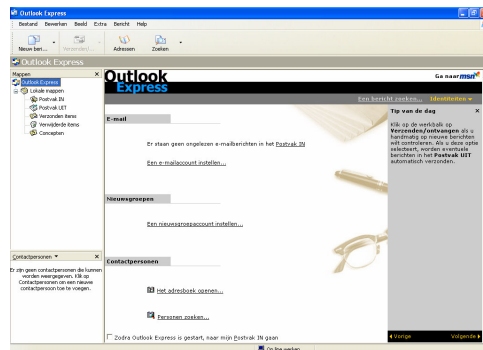

Stap 2

Klik op extra vervolgens op accounts...
Druk op de rechterkant op toevoegen.
En vervolgens op email.

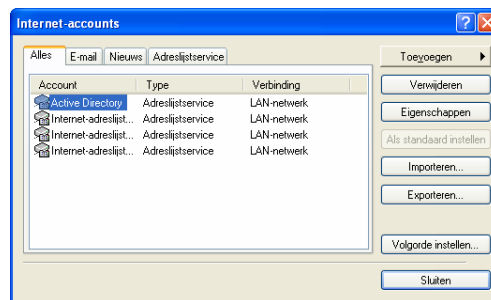

Stap 2

Het scherm zoals hiernaast staat afgebeeld
Wordt weergegeven.
Typ in het schrijfvak de naam van het schip.
Druk op volgende.

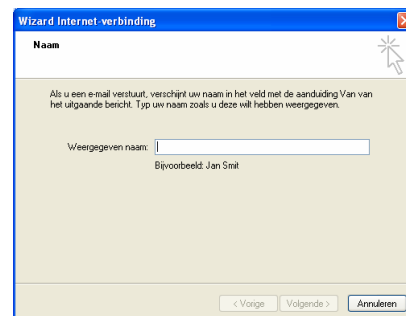

Stap 3

Typ in dit scherm het emailadres.
.....@shipmail.nl
Druk op volgende.

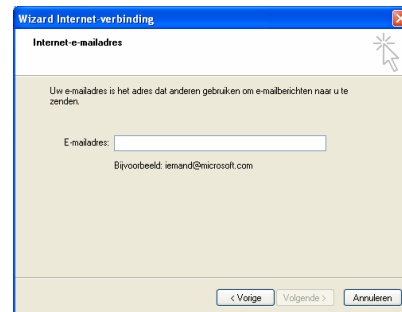

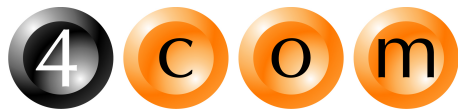

telecom • nauticom • datacom • IPcom

handleiding instellen Shipmail emailaccount via outlook express

Stap 4

Vul de juiste pop3-server in (**pop3.shipmail.nl**).
Vul de juiste smtp-server in (**smtp.telfortmail.nl**).
Let erop dat u de tekst invult met kleine letters!
Klik vervolgens op Volgende.

- Header: Wizard Internet-verbinding
- Section: E-mailservernamen
- Text: Het servertype voor inkomende e-mail is een: POP3 -server.
- Text: Server voor inkomende e-mail (POP3, IMAP of HTTP): pop3.shipmail.nl
- Text: De SMTP-server is de server die voor uitgaande e-mail wordt gebruikt.
- Text: Server voor uitgaande e-mail (SMTP): smtp.telfortmail.nl
- Buttons: < Vorige, Volgende >, Annuleren

Stap 5

Typ bij accountnaam de gebruikersnaam die u heeft gekregen van 4COM
Bijv. shipmail123
Typ bij wachtwoord de naam die u heeft gekregen van 4COM
druk vervolgens op volgende.

- Header: Wizard Internet-verbinding
- Section: Aanmelding bij Internet-e-mail
- Text: Typ de accountnaam en het wachtwoord dat u van uw Internet-provider hebt gekregen.
- Text: Accountnaam: shipmail...
- Text: Wachtwoord: [masked]
- Text: Wachtwoord onthouden
- Text: Als uw Internet-provider verificatie met een beveiligd wachtwoord verplicht heeft gesteld om toegang tot uw e-mail te krijgen, moet u het selectievakje Aanmelden met beveiligd-wachtwoordverificatie inschakelen.
- Text: Aanmelden met beveiligd-wachtwoordverificatie
- Buttons: < Vorige, Volgende >, Annuleren

Stap 6

De informatie die het programma nodig heeft
Om email voor u in te stellen is voltooid.
Druk op voltooiën.

- Header: Wizard Internet-verbinding
- Section: Informatie compleet
- Text: U hebt alle informatie opgegeven die nodig is voor het instellen van uw account.
- Text: Klik op Voltooiën, als u deze instellingen wilt opslaan.
- Buttons: < Vorige, Voltooiën, Annuleren

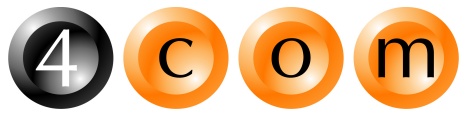

telecom • nauticom • datacom • IPcom

handleiding instellen Shipmail emailaccount via outlook express

Stap 7

U komt weer in het scherm terecht wat
Hiernaast staat weergegeven.

Druk op sluiten.

Het programma is nu in staat om mail te ontvangen en te verzenden.

