

telecom • nauticom • datacom • IPcom

## Handleiding

### Vodafone Mobile Connect USB modem installeren NL, DE, BE

---



## Stap 1

Plaats de simkaart in het modem.  
Deze kunt u plaatsen in de lade  
bij de metalen usb aansluiting.  
(zie afb 1)

Plaats het modem in de USB  
poort van de pc.



Afb 1

De installatie gaat beginnen, klik  
op  
setup\_vmc.exe uitvoeren

Mocht de installatie niet  
automatisch beginnen,  
Ga dan naar start, deze  
computer, dubbelklik op het rode  
vierkant met wit rondje

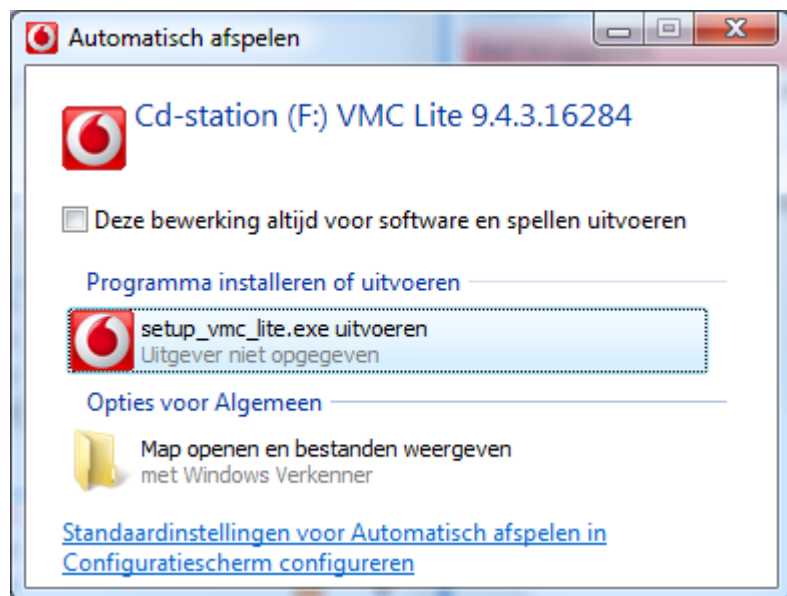

## Stap 2

De installatie is bezig.

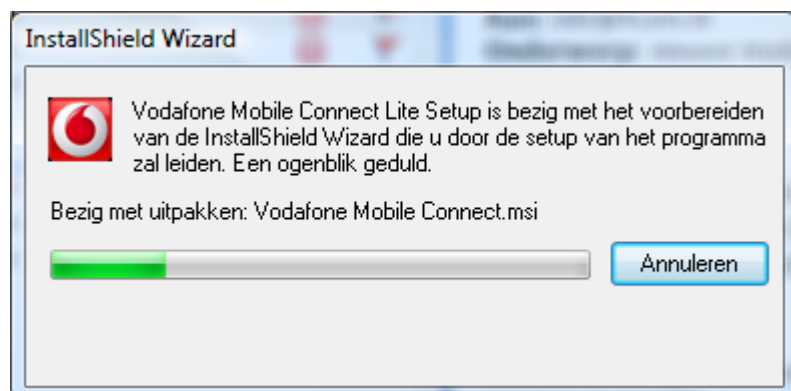

### Stap 3

Klik aan de linkerkant op verbindingen beheren

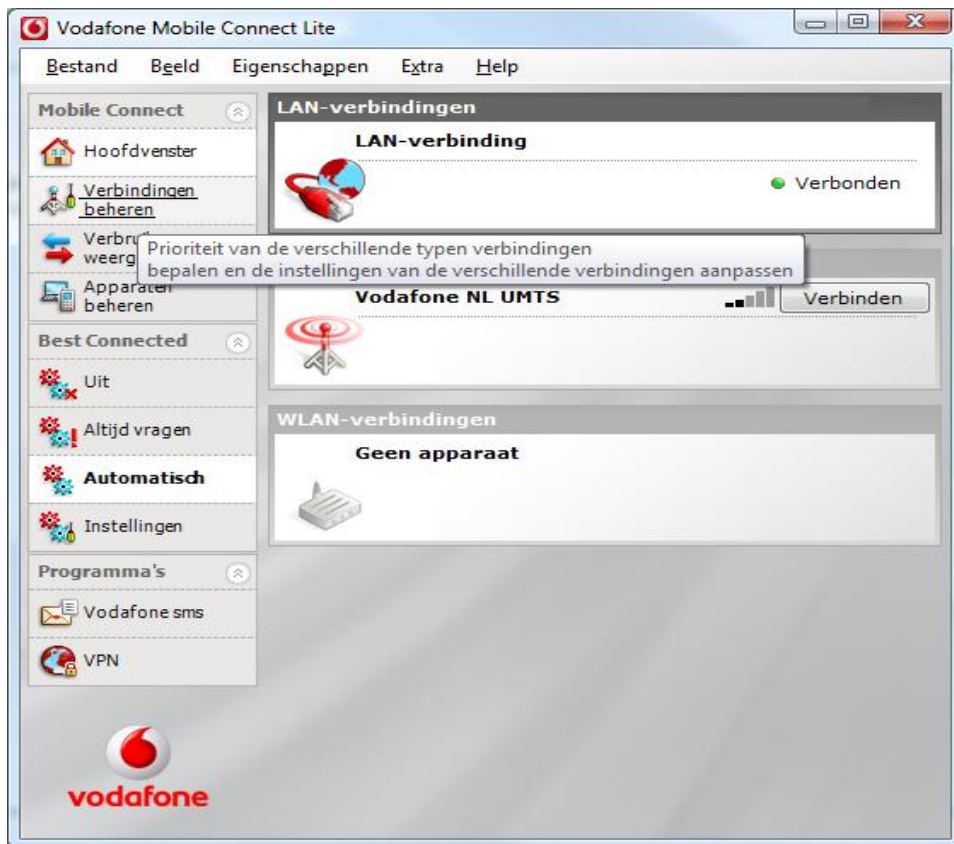

### Stap 4

Klik aan de rechterkant op Tonen

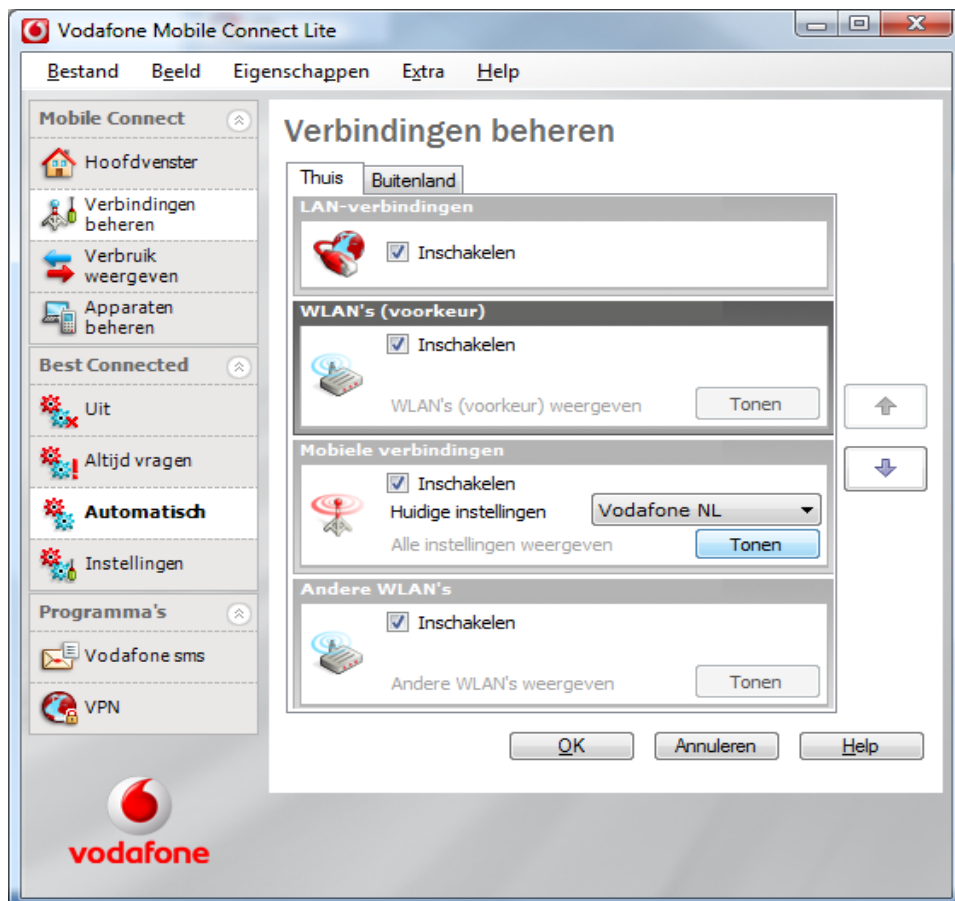



telecom • nauticom • datacom • IPcom

## Stap 6:

Vul bij naam in:  
Zie onderaan:

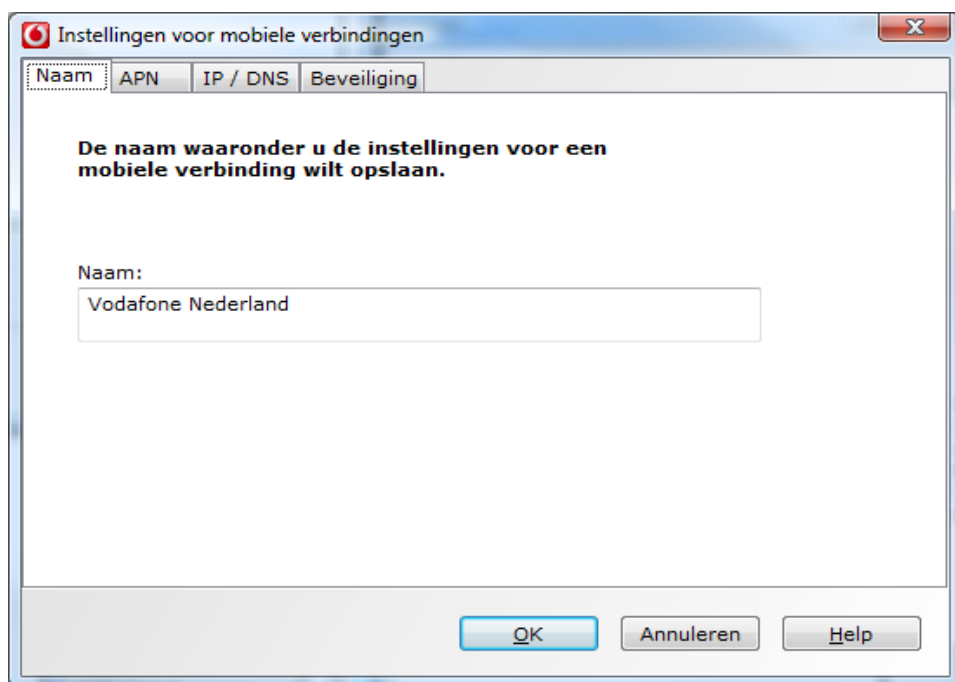

Voor Nederland:  
Vodafone Nederland

Voor Duitsland:  
Vodafone Duitsland

Voor België:  
Proximus BE

Klik vervolgens bovenaan op  
APN



telecom • nauticom • datacom • IPcom

## Stap 7:

Vul bij de APN in:

**Zie onderaan:**

Zet een vinkje bij  
Verificatie gebruiken.

**Let op! Voor België vinkje  
weglaten**

Gebruikersnaam: vodafone

Wachtwoord: vodafone

Klik nu bovenaan op IP/DNS

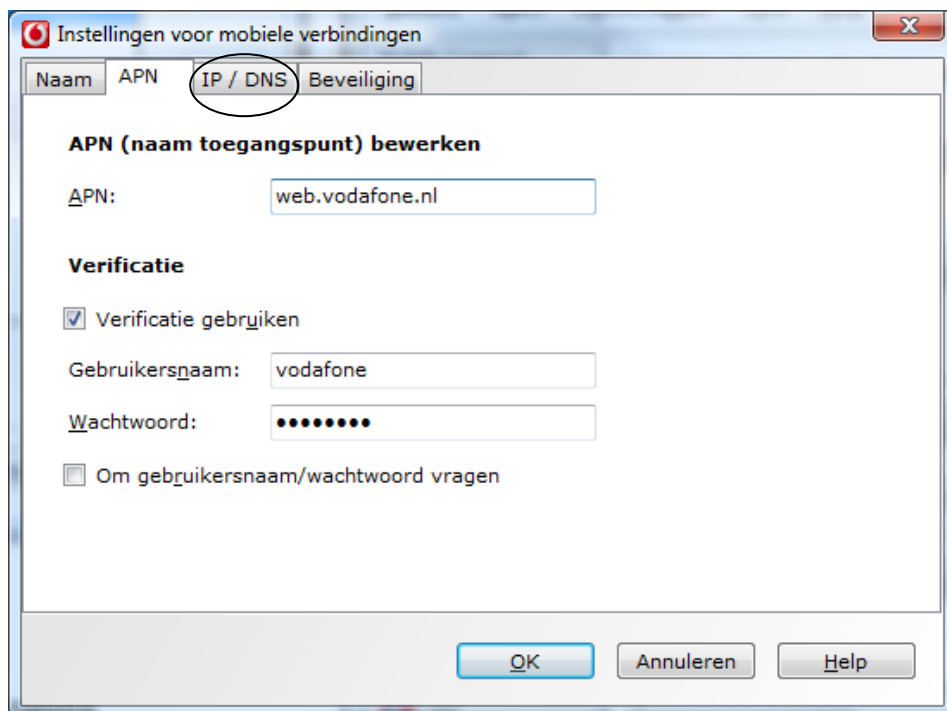

APN voor Nederland:  
web.vodafone.nl

APN voor Duitsland  
web.vodafone.de

APN voor België  
internet.proximus.be

### Stap 8:

Zorg dat hier geen vinkjes staan.

Klik nu bovenaan op Beveiliging.

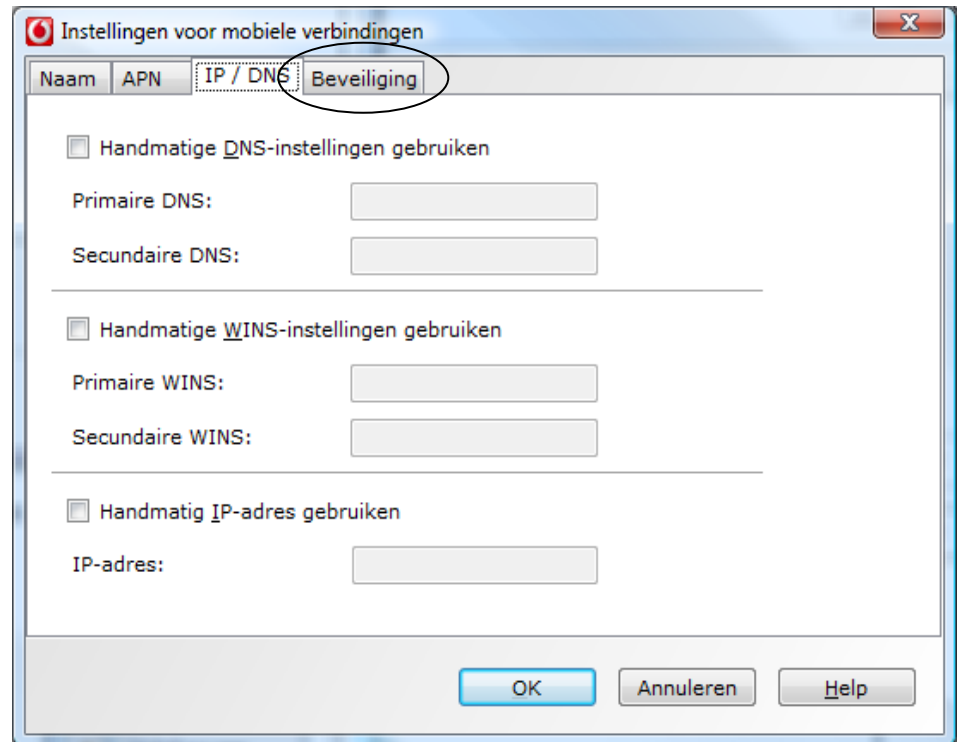

### Stap 9:

Zorg dat alleen een vinkje staat bij:  
niet gecodeerd wachtwoord (PAP)

Klik vervolgens onderaan op OK

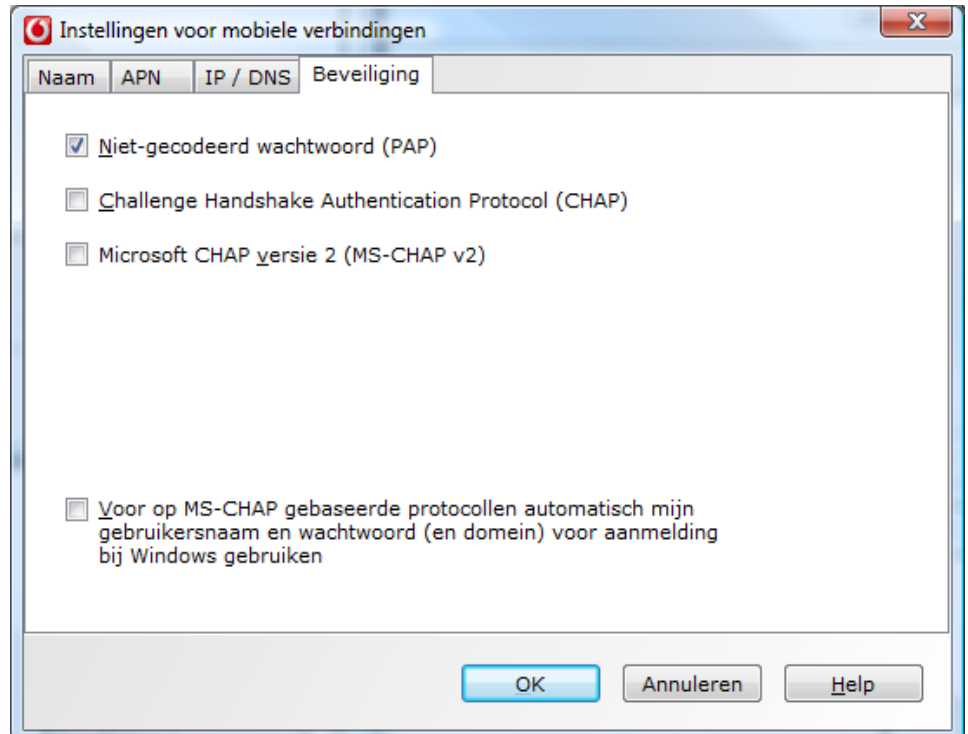

### Stap 10:

Zorg dat de betreffende verbinding bovenaan staat.

Klik deze regel aan en klik op het pijltje dat naar boven wijst.

Klik vervolgens onderaan op OK.

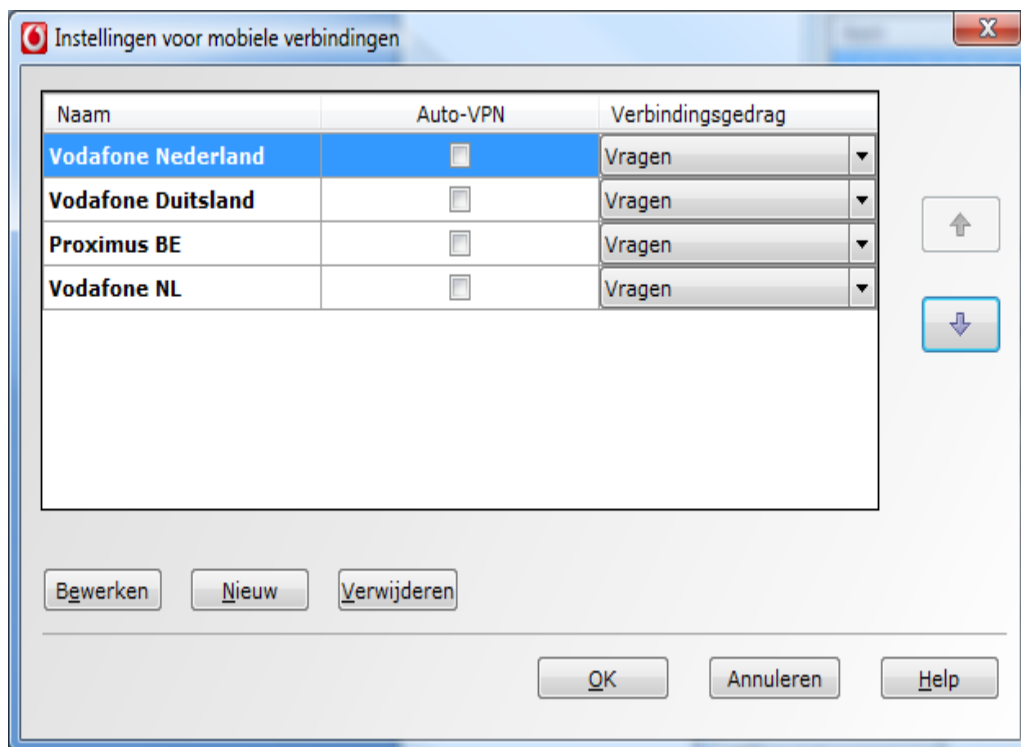

### Stap 11:

Alle benodigde gegevens zijn opgegeven.

Klik aan de linkerkant op **UIT**

Klik onderaan op OK.

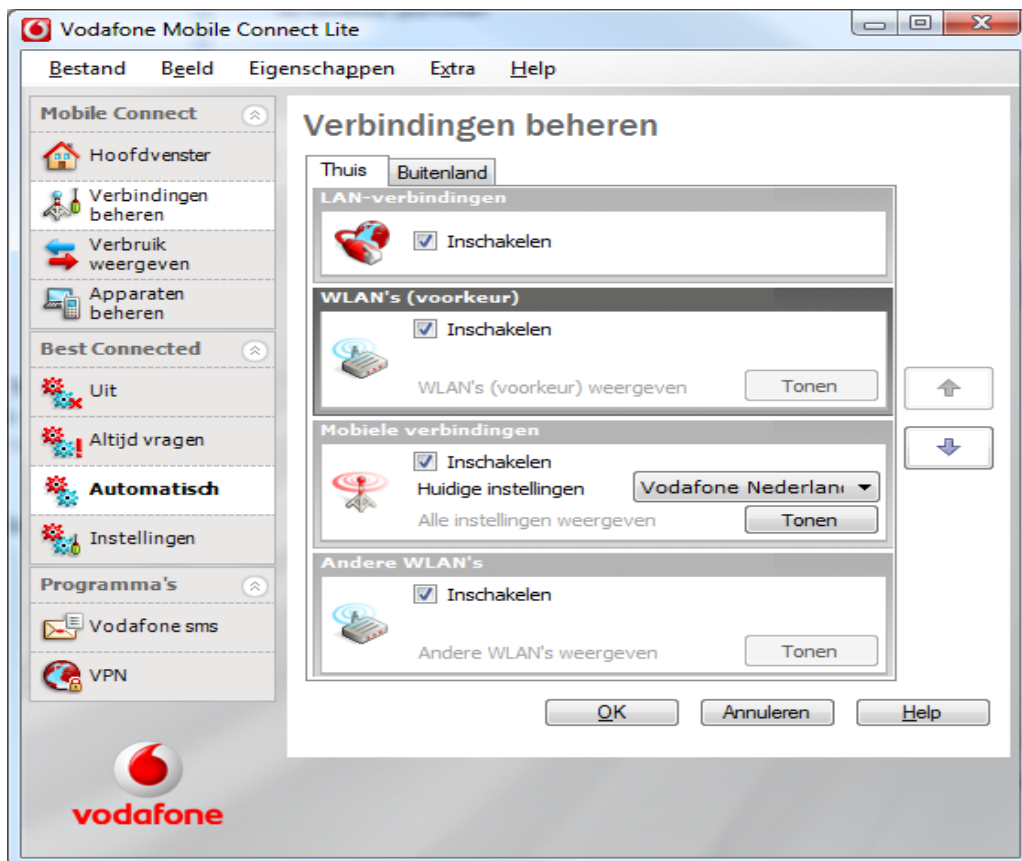

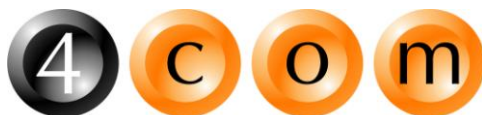

telecom • nauticom • datacom • IPcom

## Stap 12:

Er is nu een verbinding beschikbaar met Vodafone NL.

Dit kan afwijken als met een Duitse of Belgische kaart verbinding wordt gemaakt.

Klik op **verbinden**.

Er is nu verbinding met internet.

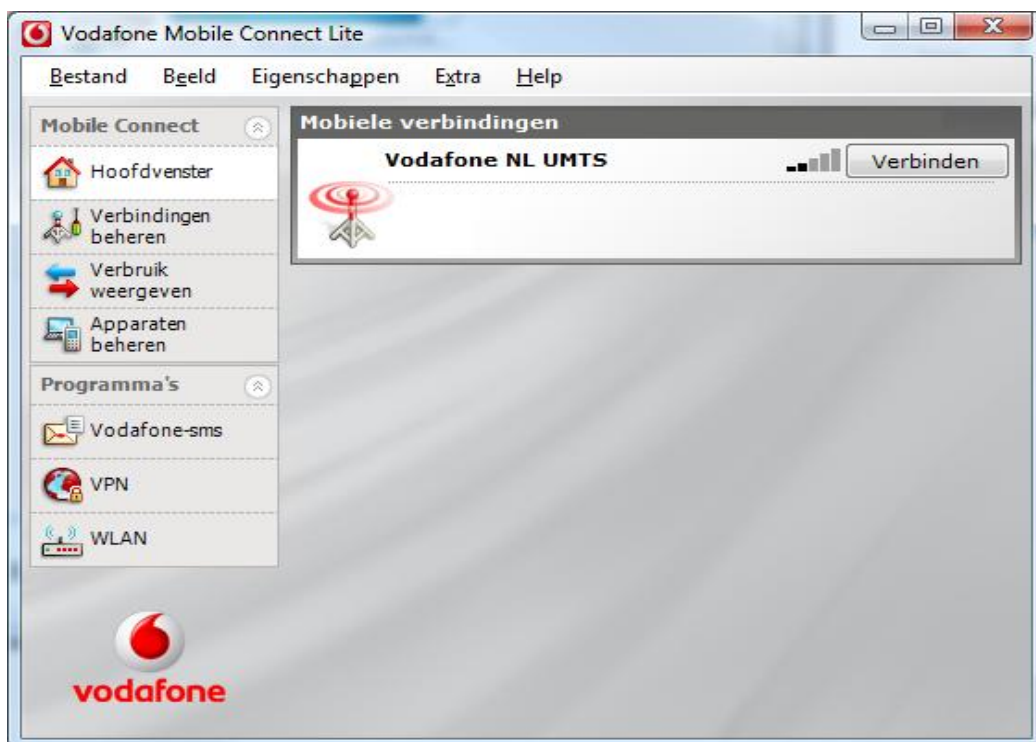

**4COM**

Einsteinstraat 14k  
3316 GG Dordrecht

T: 078 - 750 17 35

F: 078 - 681 02 01

E: [info@4com.nl](mailto:info@4com.nl)